

PLAN de AMPLASAMENT și DELIMITARE a IMOBILULUI

ANEXA NR. 1.35

SCARA 1 : 5000

Nr. Cadastral 60865	Suprafata măsurată 225995 mp.	Adresa imobilului extravilanul com. Casin, pct. "LADA-PARAU SARAT", T.12, P.211/1, P.211/2, P.235, P.242 si P.244, jud. Bacău
Cartea Funciară nr. 60865	UAT	CASIN
Proprietar : COMUNA CASIN		

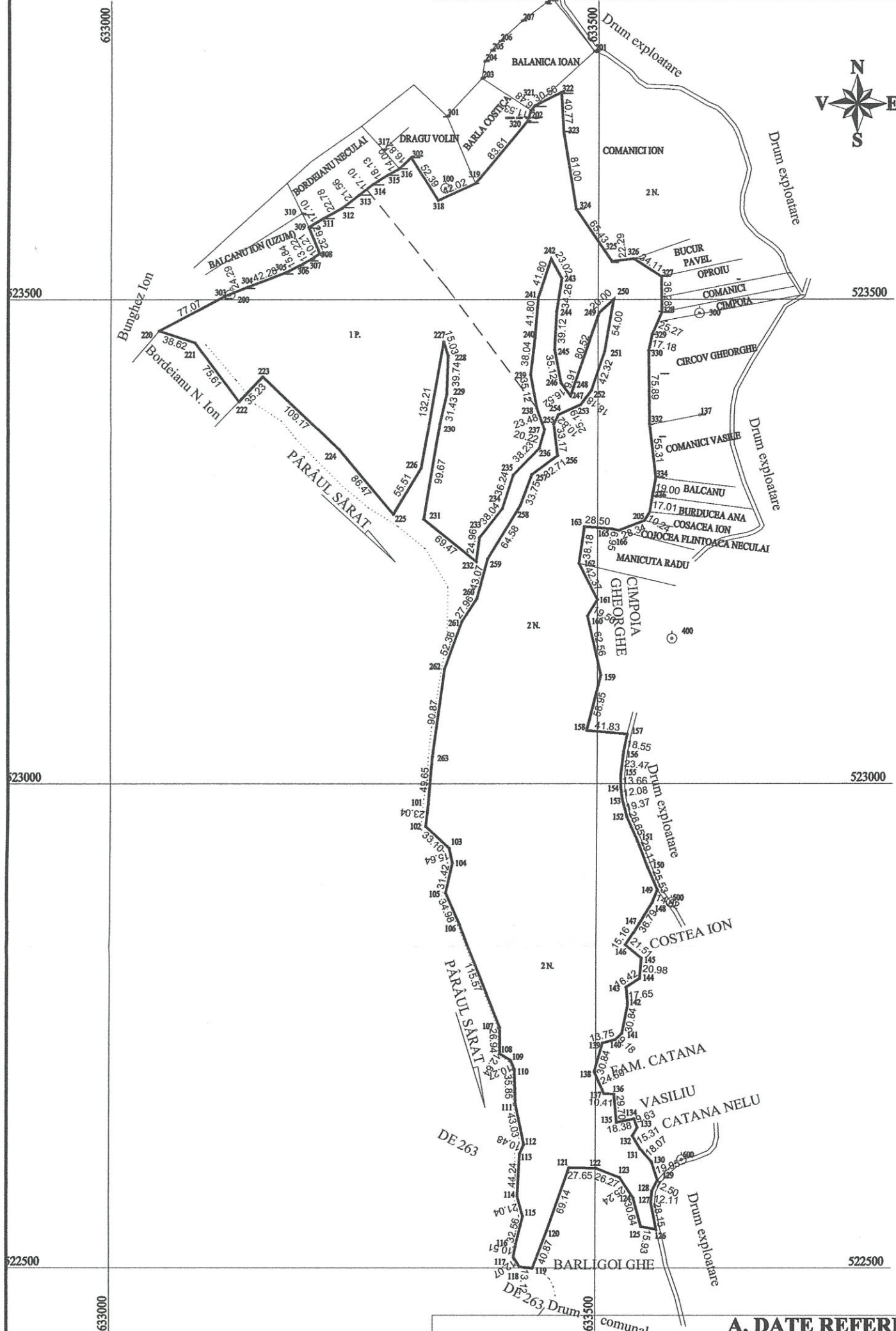

A. DATE REFERITOARE LA TEREN				
Nr. parcelă	Categoria de folosință	Suprafata din măsurători (mp)	Valoarea de impozitare (lei)	Mentiuți
1	P.	64035		Teren extravilan, neimprejmuit
2	N.	161960		
TOTAL		225995		

B. DATE REFERITOARE LA CONSTRUCTII				
Cod constructie	Destinatia	Suprafata construita la sol (mp)	Mentiuți	
TOTAL				

Suprafata totală măsurată a imobilului = 225995 mp.
Suprafata din acte = 326100 mp.

Executant, S.C. TOPO TIM S.R.L.
Confirm executarea măsurătorilor la teren, corectitudinea întocmirii documentației cadastrale și corespondența acesteia cu realitatea din teren

CERTIFICAT DE AUTORIZARE
Seria RO-B-1
Nr. 1070/27.02.2017
S.C. TOPO TIM S.R.L.
Semnătura și stampila

CERTIFICAT DE AUTORIZARE
Seria RO-B-F
Nr. 0567/11.11.2010
TIMUȘ DOREL
Semnătura și stampila

Data.....

Inspector,
Confirm introducerea imobilului în baza de date integrată și atribuirea numărului cadastral

Semnătura și parafa

Data.....
Ștampila BCPI